Cristo Splendore del Padre

Musica: Jacques Berthier
Testo: Felice Rainoldi

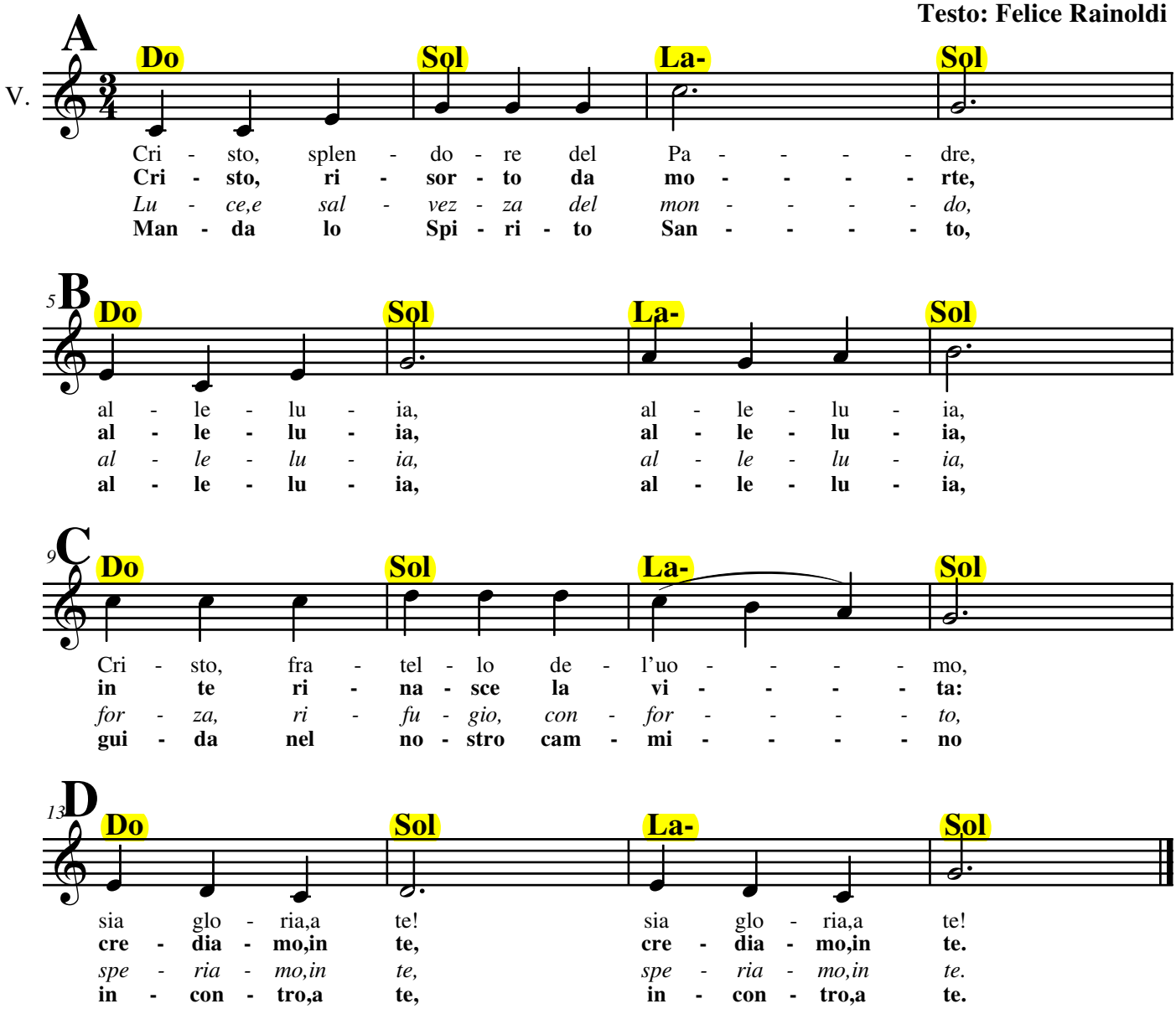

Do Sol La- Sol
1. Cristo, splendore del Pa - dre,
Do Sol La- Sol
allelu - ia, allelu - ia,
Do Sol La- Sol
Cristo, fratello dell'uo - mo,
Do Sol La- Sol
sia gloria a te! sia gloria a te!

Do Sol La- Sol
2. Cristo, risorto da mor - te,
Do Sol La- Sol
allelu - ia, allelu - ia,
Do Sol La- Sol
in te rinasce la vi - ta:
Do Sol La- Sol
crediamo in te, crediamo in te.

Do Sol La- Sol
3. Luce e salvezza del mon-do,
Do Sol La- Sol
allelu - ia, allelu - ia,
Do Sol La- Sol
forza, rifugio, confor - to,
Do Sol La- Sol
speriamo in te, speriamo in te.

Do Sol La- Sol
4. Manda lo Spirito San - to,
Do Sol La- Sol
allelu - ia, allelu - ia,
Do Sol La- Sol
guida nel nostro cammi-no
Do Sol La- Sol
incontro a te, incontro a te.