Il canto del SALMO RESPONSORIALE della DOMENICA secondo il NUOVO LEZIONARIO FESTIVO

Salmo: 7° domenica del Tempo Ordinario (A)

Salmo 102
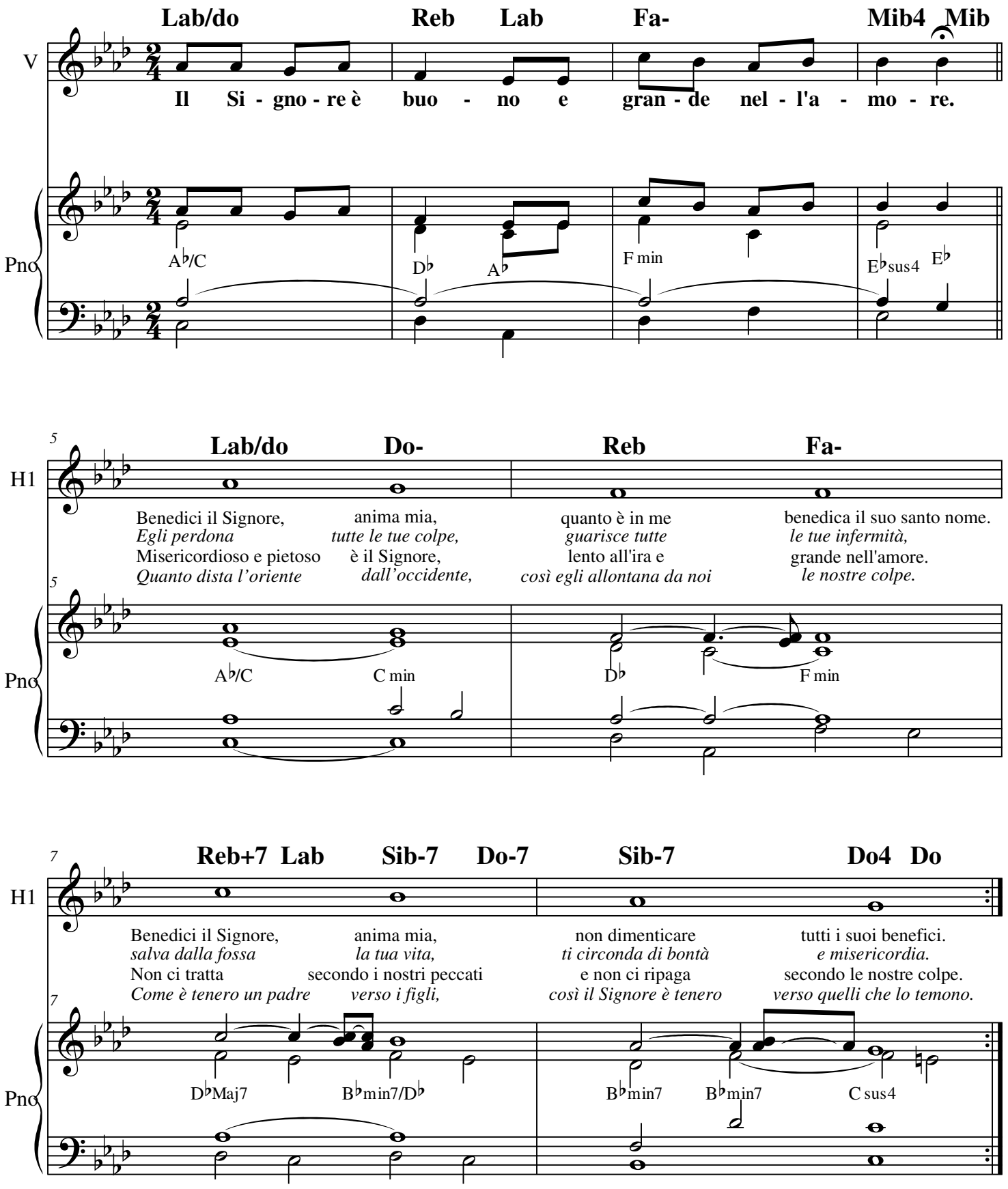
D. Stefani